



Quick Start Guide



Scan the QR code with the EZVIZ App
to add the device to your account.
Please keep it for further reference.

www.ezvizlife.com

102025529 , C

EN

DE

ES

FR

IT

NL

PL

GR

CZ

SK

NO

SW

DK

FI

Inhoud van de verpakking



Voedingsspen voor deurbel-speaker
(x1)

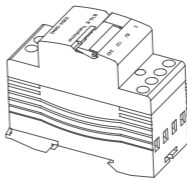

Transformator (x1)



Montagestuk (x1)



Snelstartgids (x1)

- i** Wat heeft u nodig voor installatie
Platte schroevendraaier

Algemeen

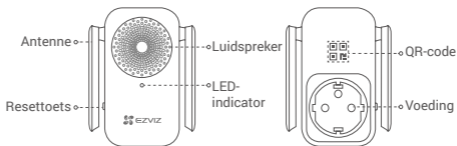

Belspeaker

Naam

Omschrijving

NL

Antenne

Verbeterd de overdracht van het draadloze netwerksignaal tussen de gong en andere draadloze netwerkterminals.

LED-indicator

- Constant rood: De gong wordt opgestart.
- Knippert langzaam rood: Wi-Fi-verbinding is mislukt.
- Constant blauw: Belspeaker werkt correct.
- Snel blauw knipperend: Belspeaker is gereed voor verbinding met wifi.

Resettoets

Houd 5 seconden ingedrukt om te herstarten, waarna alle parameters naar de standaardwaarden worden teruggezet.

QR-code

Scan de QR-code met de EZVIZ-app om het apparaat toe te voegen aan uw account. Bewaar deze voor toekomstig gebruik.

Voeding

100 tot 240 VAC, 50/60 Hz



Het uiterlijk van de belspeaker is onder voorbehoud van degene die u feitelijk hebt gekocht.

Zo werkt het systeem

Het systeem bestaat uit 2 delen. Een daarvan is de deurbel bij uw voordeur. De andere is de wifi-belspeaker die is aangesloten op een stopcontact binnenshuis. De deurbel wordt voorzien van stroom door bestaande deurbelbedrading.

- i De belspeaker zou moeten werken met de EZVIZ-deurbel. Log in op de EZVIZ-app voor verdere instructies.

De EZVIZ-app downloaden

1. Verbind uw mobiele telefoon met wifi ([aanbevolen](#)).
2. Zoek naar "EZVIZ" in App Store of Google Play™.
3. Download en installeer de EZVIZ-app.
4. Start de app en maak een EZVIZ-gebruikersaccount aan.

Installatie

Stap 1: Haal de stroom van de zekeringkast.

Omdat u met hoogspanningselektriciteit werkt, moet u eerst de hoofdschakelaar op uw zekeringkast of stroomverdeler uitschakelen.

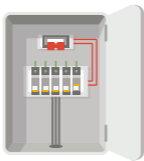

Stap 2: Zoek uw bestaande deurbeltransformator.

Voor de goede werking van de EZVIZ-deurbel is 12 V wisselstroom vereist. Controleer of uw huidige deurbeltransformator aan deze eis voldoet. Zo niet, vervang dan de huidige trafo door de trafo in de verpakking.

i Schakel een bevoegde elektricien in als u hulp nodig hebt bij dit proces of als u in een land woont waar het niet is toegestaan zelf aanpassingen aan uw zekeringkast of consumenteneenheid te verrichten.

1. Uw transformator bevindt zich waarschijnlijk in uw zekeringkast of stroomverdeler. Zo niet, kijk dan op andere plaatsen waar elektrische componenten zijn geïnstalleerd.

Stap 3: Sluit uw transformator aan.

1. Installeer het montagestuk (meegeleverd) op uw nieuwe transformator.
2. Haal de 4 draden van uw bestaande transformator los en verwijder deze uit uw zekeringkast of andere installatielocatie.
3. Sluit deze 4 draden aan op uw nieuwe transformator en zorg ervoor dat u de hoofd- en secundaire draden niet verwisselt.
4. Steek elk van de uiteinden van de draden in een klemaansluiting en draai de verbindingen vast met een schroevendraaier.
5. Zorg dat elke draad goed is vastgeklemd voor een degelijke verbinding.

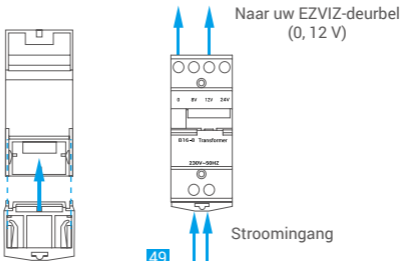

Dit hergebruikt die netsnoeren om 12 volt stroom naar uw deurbel te voeren. De resulterende installatie zou er ongeveer hetzelfde uit moeten zien als in het diagram hieronder.

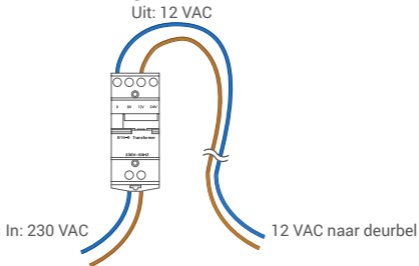

Stap 4: Installeer uw EZVIZ-deurbel.

i De belspeaker zou moeten werken met de EZVIZ-deurbel. Als u een ander type deurbel hebt geïnstalleerd, verwijder deze dan en installeer de EZVIZ-deurbel.

1. Schroef uw bestaande deurbel van de muur en haal de bedrading los.
2. Installeer uw EZVIZ-deurbel. Raadpleeg de snelstartgids van de deurbel voor meer informatie.
3. **Volg de wizard van de EZVIZ-app om de deurbel aan uw EZVIZ-account toe te voegen en kies het juiste belspeakertype in de interface voor deurbelinstellingen.**

i Hoe kiest u het juiste belspeakertype?
Kies hetzelfde belspeakertype als die op het productlabel.

Stap 5: Installeer de belspeaker.

1. Zoek een locatie tussen uw wifi-router en uw deurbel.
2. Steek de belspeaker in een stopcontact. Wanneer de led snel blauw knippert, is het gereed voor verbinding met wifi.

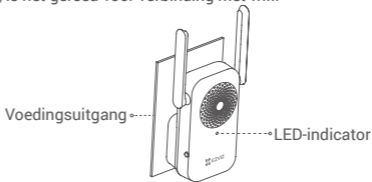

NL

- i** Kies een stopcontact op een centraal punt in uw huis, zodat u duidelijk uw deurbel kunt horen.

Stap 6: Schakel de stroomonderbreker weer in.

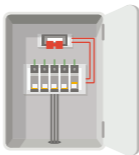

Installatie

1. Log in op uw EZVIZ-account.
2. Tik in het hoofdscherm op “+” in de rechterbovenhoek om naar de interface QR-code scannen te gaan.



3. Scan de QR-code op de omslag van deze snelstartgids of op de behuizing van de belspeaker.
4. Tik op **Next (Volgende)** om de belspeaker aan de EZVIZ-app toe te voegen.
5. Tik op **Next (Volgende)** om naar de interface Link to the bell (Koppeling naar de bel) te gaan.
6. Zet **Link to the chime (Koppeling naar de belspeaker)** van uw deurbel aan.
7. Voer de EZVIZ-appwizard uit om de WiFi-configuratie te voltooien.

i Aan de deurbel koppelen verlengt de stand-by-tijd van uw deurbel en verbetert de reactietijd.

BLOOTSTELLING AAN RADIOFREQUENTIE

De frequentiebanden en de nominale limieten van het uitgezonden vermogen (uitgestraald en/of geleid) die van toepassing zijn op dit radioapparaat zijn de volgende:

Band	2,4 GHz wifi
Frequentie	Van 2,412 GHz tot 2,472 GHz
Vermogenstransmissie (EIRP)	100 mW

Probleemoplossing

1 Waarom reageert de belseaker in mijn huis traag of werkt hij helemaal niet?

Controleer de volgende details.

1. Selecteer het juiste belseakertype (hetzelfde als op het productlabel) in de interface voor deurbelinstellingen in de EZVIZ-app.
2. Uw deurbel bevat een energiecel die mogelijk moet worden opgeladen voor het eerste gebruik. Als u het installatieproces hebt voltooid en uw deurbel niet lijkt te werken, geef deze dan 10 minuten tot 3 uur om op te laden en probeer het opnieuw.

2 Ik kan mijn belseaker niet verbinden met wifi.

1. Zorg dat uw belseaker niet wordt geblokkeerd door een firewall of beperkingen in uw netwerk.
2. Verbind niet te veel apparaten met de router.
3. Zorg ervoor dat de statische IP-instelling is uitgeschakeld en dat de router het IP-adres naar uw apparaat kan versturen (DHCP is ingeschakeld).

3 Mijn deurbel gaat vaak offline.

1. Zorg dat de deurbel een sterk en stabiel wifi-signaal ontvangt. Als u denkt dat een zwak wifi-signaal uw probleem veroorzaakt, probeer dan uw wifi-router dichterbij uw deurbel te plaatsen of voeg een belseaker toe om wifi te versterken.
2. Zorg dat uw router en internet werken.
3. De deurbel heeft een uploadsnelheid van ten minste 2 Mbps nodig. Zorg dat de bandbreedte van het netwerk voldoende is en dat er niet teveel apparaten met de router zijn verbonden.
4. Als het probleem niet is verholpen met alle bovenstaande technieken, verwijder dan het apparaat uit uw EZVIZ-account, stel het opnieuw in en voeg het weer toe.

4 Ik kan mijn deurbel niet aan mijn geluidssignaalgever koppelen.

Netwerkverbindingstype 1

1. Als u uw geluidssignaalgever tussen uw deurbel en de router hebt geïnstalleerd, zoals in onderstaande afbeelding. De router en de deurbel moeten voor optimale werking zo dicht mogelijk bij elkaar worden gemonteerd en de afstand mag niet langer zijn dan 3 meter (10 ft).



Netwerkverbindingstype 2

2. Als u de installatie van uw geluidssignaalgever dichtbij de router en ver van uw deurbel hebt gemonteerd, zoals in de afbeelding hieronder. De router en de deurbel moeten voor optimale werking zo dicht mogelijk bij elkaar worden gemonteerd.

